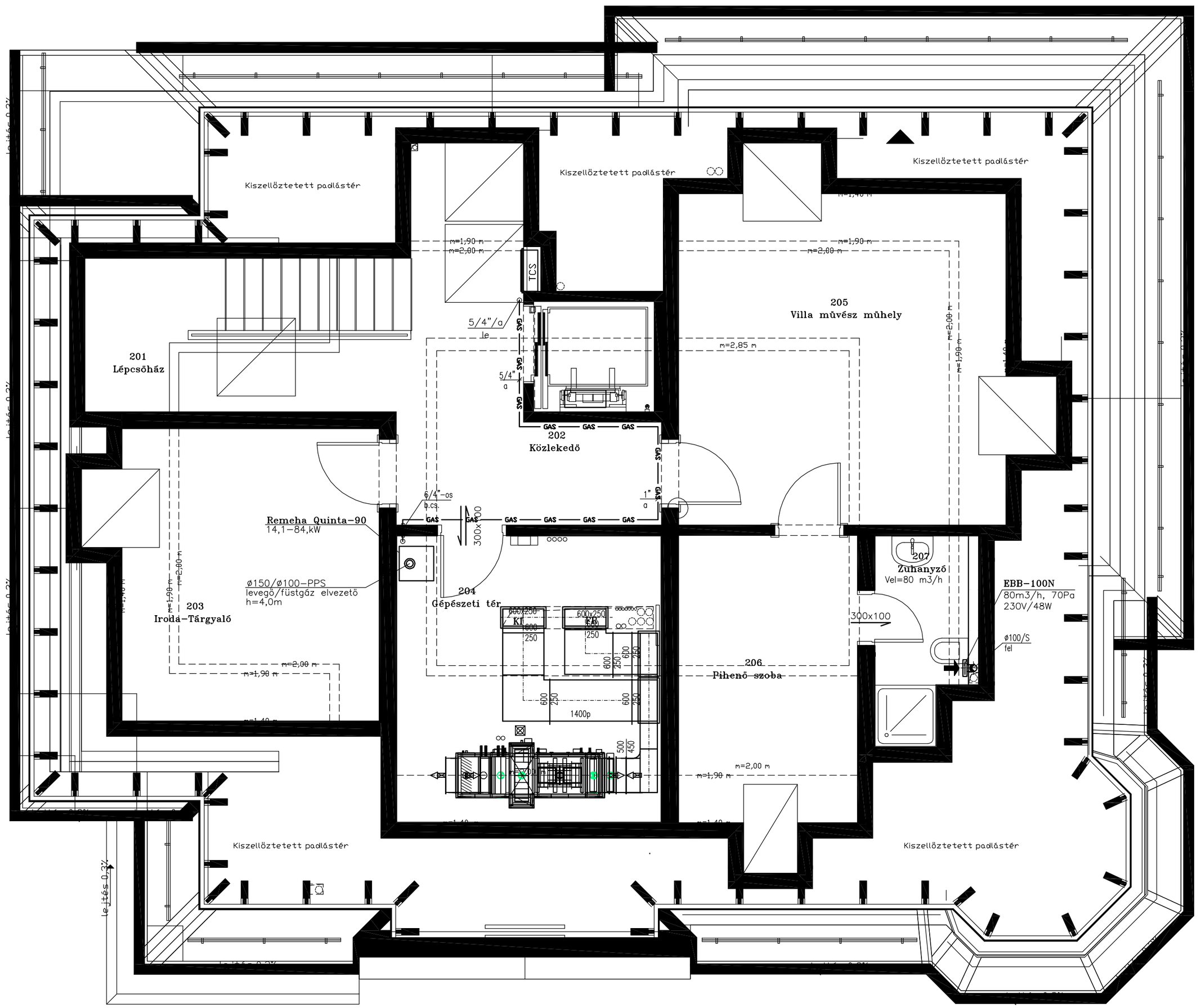

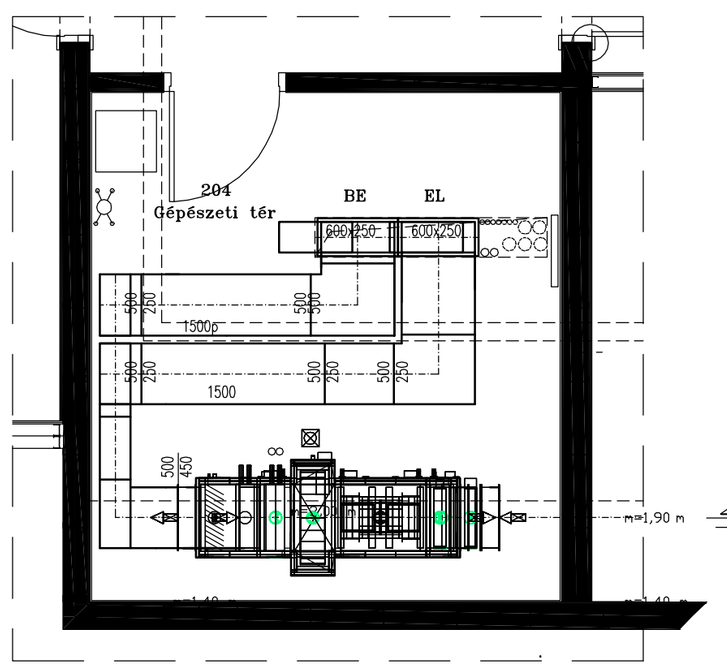

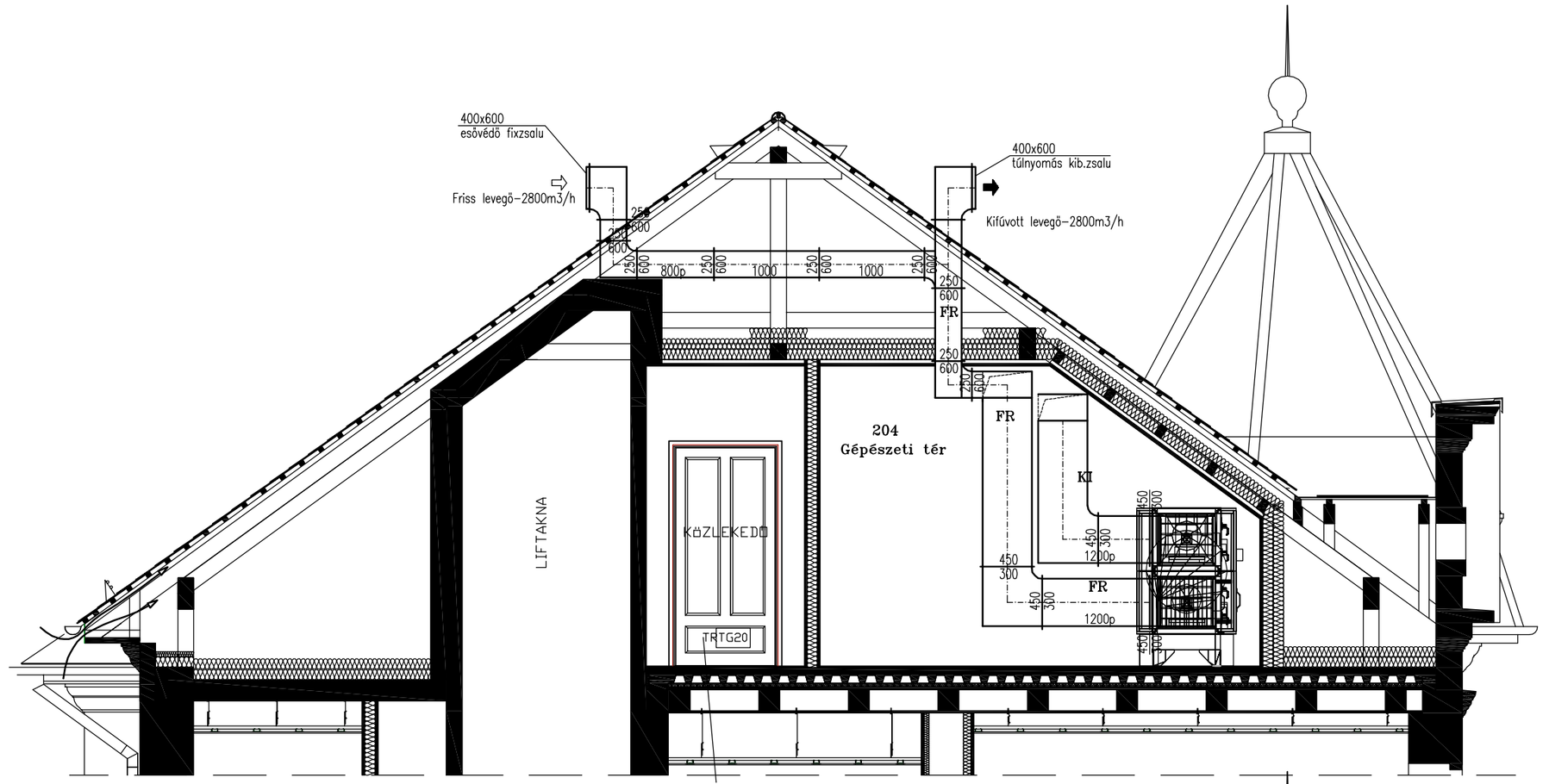

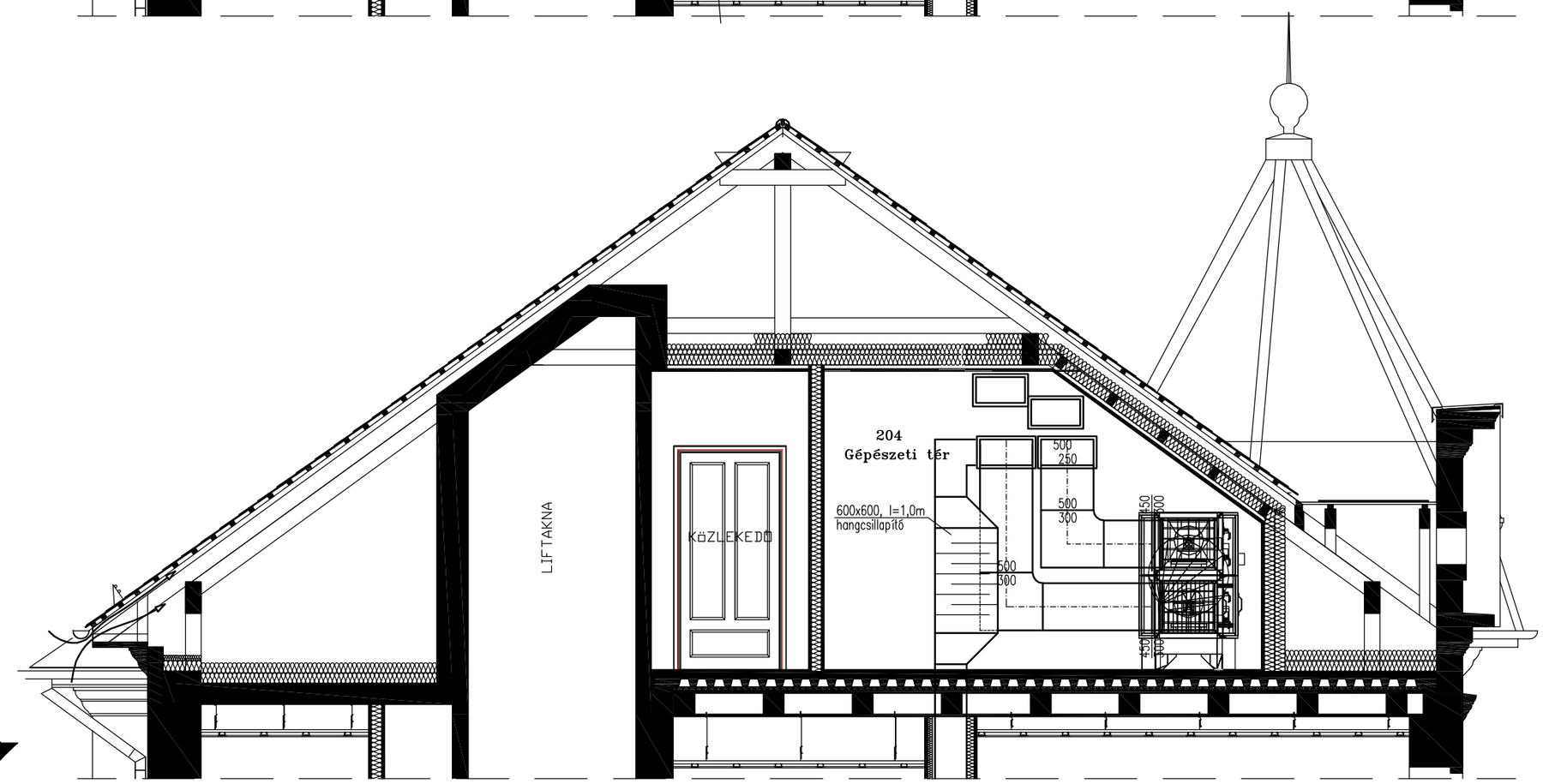

JELMAGYARÁZAT:

—Gfk—	Elosztó gázvezeték
- - - - -	Tervezett csatlakozó gázvezeték
—GAS— —GAS—	Tervezett fogyasztói gázvezeték
	Befúvó légszelep
	Elszívó légszelep
	Szabályozó zsalu ellentétesen mozgó zsalu levelekkel
	Friss levegő
	Ajtó rács, 300x100mm

MEGJEGYZÉS:

- Olyan gázkészülék, amelynek villamos hálózati csatlakozása van,

és áram felvétele nem éri el a 30 A áramerősséget, a villamos hálózatnak csak olyan részéről táplálható, amelyet testzárlat esetén (a táplálló áramkörbe, a táplálló elosztóba vagy az azt megelőző táplálásba iktatott) 30 mA érzékenységű vagy ennél érzékenyebb áram–védőkapcsoló önműködően lekapcsol.
- A gázcsővezeték oldalfalon, 1"–ig 1,5m–ként, 1"–től DN80–ig 2m–ként konzolokra vagy csőfüggesztéssel szerelve.
- A falakon, födémeken való átvezetés védőcsővel szerelendő.
- Kivitelezés csak a gázszolgáltató által jóváhagyott tervek alapján történhet.
- A MEO elvégzéséig EPH jegyzőkönyv szükséges.
- A turbós kivezetés csak gyári idomokkal és gyári technológiával szerelhető

EN-EN STÚDIÓ '93 KFT.
4400 Nyíregyháza, Géza u. 47. fsz/7.
Mobil: 30/40–32–732
• épületgépészeti rendszerek
• vezérlőtechnológiai rendszerek
• beépített tűzvédelmi berendezések tervezése

Ez a terv az 1999. évi LXXVI. törvény értelmében szerzői jogvédelem alatt áll. Teljes egészének vagy részleteinek bármilyen felhasználása a tervező hozzájárulása nélkül tilos!

Építész:	Megrendelő: NYÍREGYHÁZA MEGYEI JOGÚ VÁROS ÖNKORMÁNYZATA 4400 Nyíregyháza, Kossuth tér 1.	Dátum: 2016.06.
Gépész tervező: Laskai Zoltán	Munka megnevezése: BENCS VILLA 4400 Nyíregyháza, Sóstói út 54. Hrsz.:	Méretarány: 1:50
Szerkesztő–rajzoló: Laskai Zoltán	Rajz tárgya: GÁZELLÁTÁS, LÉGTECHNIKA TETŐTÉRI ALAPRAJZ	Rajzszám: GGL–04
Tervfajta: KIVITELI TERV	Laskai Zoltán Kam.szám.: G/TUO/TE–15–0276	Munkaszám: EN2016/26 Rajzterület: